कार्यालय जिला आबकारी अधिकारी राजगढ़ (ब्यावरा) म.प्र.

सूचना के अधिकार की जानकारी

1.

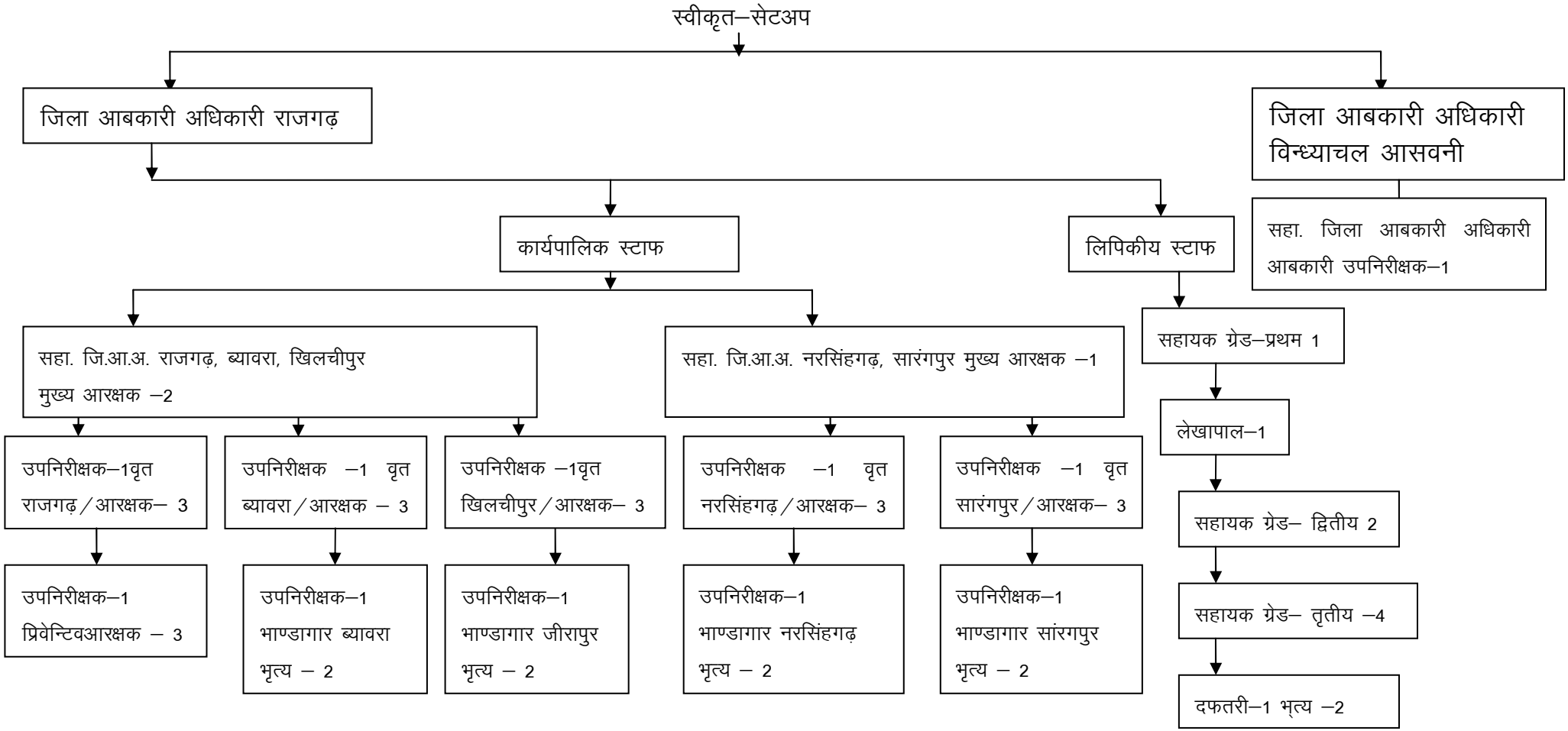
स्वीकृत–सेटअप
जिला आबकारी अधिकारी राजगढ़
जिला आबकारी अधिकारी विन्ध्याचल आसवनी
सहा. जिला आबकारी अधिकारी आबकारी उपनिरीक्षक–1
कार्यपालिक स्टाफ
लिपिकीय स्टाफ
सहा. जि.आ.अ. राजगढ़, ब्यावरा, खिलचीपुर मुख्य आरक्षक –2
सहा. जि.आ.अ. नरसिंहगढ़, सारंगपुर मुख्य आरक्षक –1
सहायक ग्रेड–प्रथम 1
लेखापाल–1
सहायक ग्रेड– द्वितीय 2
सहायक ग्रेड– तृतीय –4
दफतरी–1 भृत्य –2
उपनिरीक्षक–1वृत राजगढ़/आरक्षक– 3
उपनिरीक्षक –1 वृत ब्यावरा/आरक्षक – 3
उपनिरीक्षक –1वृत खिलचीपुर/आरक्षक– 3
उपनिरीक्षक –1 वृत नरसिंहगढ़/आरक्षक– 3
उपनिरीक्षक –1 वृत सारंगपुर/आरक्षक– 3
उपनिरीक्षक–1 प्रिवेन्टिवआरक्षक – 3
उपनिरीक्षक–1 भाण्डागार ब्यावरा भृत्य – 2
उपनिरीक्षक–1 भाण्डागार जीरापुर भृत्य – 2
उपनिरीक्षक–1 भाण्डागार नरसिंहगढ़ भृत्य – 2
उपनिरीक्षक–1 भाण्डागार सांरगपुर भृत्य – 2

2. कार्यालय में पद स्थापना अधिकारी के नाम, पदनाम, कर्तव्य तथा परिलब्धिया सम्बन्धी जानकारी निम्नानुसार है

1. श्री राकेश श्रीवास्तव	जिला आबकारी अधिकारी	कार्यालय प्रमुख	15224
2. श्री संजय इंगले	सहा.जि.आ.अ.	सम्पूर्ण जिले के प्रभारी	12095
3. श्री वीरेन्द्र कुमार दुबे	सहा.जि.आ.अ.	प्रभारी विंध्याचल आस. पीलूखेडी	
4. श्री बी.डी.चौधरी	आबकारी उपनिरीक्षक	वृत/भाण्डागार/एफ.एल.9 राजगढ़, खिलचीपुर, जीरापुर	12095
5. श्री जी.एल.जोनवार	आबकारी उपनिरीक्षक	वृत/भाण्डागार ब्यावरा	10586
6. श्री ए. के. जैन	आबकारी उपनिरीक्षक	सेमीओटोमेटिक बाटलिंग प्लान्ट नरसिंहगढ़	11711
7. श्री गिलदार सिंह रावत	आबकारी उपनिरीक्षक	परीविक्षाधीन	7783
8. श्री राजेश मण्डलोई	आबकारी उपनिरीक्षक	परीविक्षाधीन	7783
9. श्री संजीव सिह ठाकुर	आबकारी उपनिरीक्षक	परीविक्षाधीन	7783
10. श्री कमलेश सौंलकी	आबकारी उपनिरीक्षक	परीविक्षाधीन	7783

3. कार्यालय में अपनाई जाने वाली प्रक्रिया :–

कार्यालय प्राप्त होने वाले पत्र आवक शाखा लिपिक द्वारा प्राप्त करने एवं उसके पश्चात मुख्यलिपिक द्वारा आवेदन को मार्क करना तत्पश्चात अधिकारी के अवलोकन हेतु भेजा जाना। अधिकारी से मार्किग पश्चात आवेदन पत्र आवक शाखा लिपिक द्वारा पत्र को आमद पंजी में आमद पश्चात शाखा लिपिक को देना तथा शाखा लिपिक द्वारा प्रकरण तैयार कर अधिकारी के समक्ष रखा जाना है । जिस पर अधिकारी जो भी निर्णय लेगा उसे क्रियान्वित किया जाकर सम्बन्धित आवेदक को सूचित किया जाना ।

आवेदक

⇩

आवक शाखा

⇩

मुख्य लिपिक

⇩

अधिकारी

⇩

आवक शाखा पंजीकृत हेतु

⇩

शाखा लिपिक

⇩

अधिकारी के पास निर्णय हेतु

⇩

शाखा लिपिक

4. प्राप्त आवेदन पत्रो के निराकरण के समय सीमा संम्बन्धी माप दण्ड निम्नानुसार है ।

कार्य का नाम	प्रभारी अधिकारी	निपटारे की अवधि	अपीलीय अधिकारी	निपटारे की अवधि
1. सूचना के अधिकार के अन्तर्गत प्राप्त आवेदन पत्रों सें नकल प्राप्त करना ।	कार्यालय प्रमुख जि.आ.अ. राजगढ़	15 दिवस	उपायुक्त आबकारी भोपाल	15 दिवस
2. सूचना के अधिकार के अन्तर्गत अभिलेखो के अवलोकन की सूचना देना ।	कार्यालय प्रमुख जि.आ.अ. राजगढ़	15 दिवस	उपायुक्त आबकारी भोपाल	15 दिवस

5. कार्यालय में उपयोग में आने वाले अधिनियम , नियम, रेगुलेशन, मैन्यूअल की सूची :–

1. आबकारी अधिनियम 1915 एवं नियम 1962
2. आबकारी मेन्युअल
3. मनोरंजन कर एवं विज्ञापन कर अधिनियम 1936
4. मनोरंजन कर विडियो नियम 1983
5. मनोरंजन कर केबल प्रसारण नियम
6. सिनेमाटोग्राफी एवं नियम
7. म.प्र. सिविल सेवा नियम
8. म.प्र. वित्तीय सहिता
9. मनोत्तेजक पदार्थ अधिनियम (NDPS)
10. म.प्र. डोडा चूरा नियम

6. कार्यालय में सधारित की जानेवाली अभिलेखो की सूची :–

1. मुख्य लिपिक
2. लेखापाल
3. ठेकाशाखा
4. अपराध
5. कैश
6. बकाया
7. स्टोर/स्टेशनरी

7. जिला आबकारी कार्यालय में जिला स्तर पर परामर्श दात्री समिति गठित नही की गई । क्योकि सम्पूर्ण कार्यावही राज्य स्तर पर की जाती है ।

8. जिला आबकारी कार्यालय के अन्तर्गत कोई समिति/बोर्ड/परिषद के गठन का प्रावधान नही है ।

9/10 कार्यालय में पदस्थ अधिकारीयो एवं कर्मचारियों का विवरण

क्र.	पदनाम	स्वीकृत पद	कार्यरत पद	रिक्त
1	2	3	4	5
1.	जिला आबकारी अधिकारी	02	01	1
2.	सहायक जिला आबकारी अधिकारी	03	02	1
3.	आबकारी उप निरीक्षक	11	07	4
4.	मुख्य आरक्षक	03	00	3
5.	आरक्षक	18	10	8
6.	सहायक ग्रेड–1	01	01	0
7.	लेखापाल	01	0	1
8.	सहायक ग्रेड–2	02	01	1
9.	सहायक ग्रेड–3	04	02	2
10.	दफ्तरी	01	01	0
11.	भृत्य	10	08	2
12.	वाहन चालक	01	01	0

11. कार्यालय में वर्षानुसार मदवार बजट सम्बन्धी जानकारी

11.	वेतन भत्ते आदि			
	001	वेतन		2590000
	003	मंहगाई भत्ता		1528000
	006	मकान भांडा भत्ता		52000
	008	अन्य भत्ते		5000
	009	चिकित्सा प्रतिपूर्ति भत्ता	5000	
	011	त्यौहार अग्रिम योग में शामिल	5000	
	016	अनाज अग्रिम नही है		15000
21	यात्रा भत्ता		20000	
22	कार्यालय व्यय			
	001	डाक एवं तार व्यय		0
	002	दूरभाष व्यय		32000
	003	फर्नीचर एवं कार्यालय उपकरण	0	
	004	पुस्तकं एवं नियतकालिक पत्रिकाऐं		0
	005	बिजली एवं जल प्रभार	29000	
	006	वर्दियॉ		0
	007	लेखन सामग्री एवं फार्मो की छपाई		22000
	008	प्रशासनिक सुधार		27000
	009	पी.ओ.एल.		42000
	011	किराया, महसूल एवं कर	95000	
31.	व्यवसायिक एवं विशेष सेवा हेतु अदायगियॉ			
	007	परिवहन व्यय		540000
33.	मरम्मत कार्य :–			
	003	वाहन मरम्मत		0
22	कार्यालयीन व्यय			
	002	टेलीफोन व्यय		0

104 शराब और स्प्रिट की खरीद 2800000

12. जिला आबकारी कार्यालय से सम्बन्धित नहीं है ।

13. जिला आबकारी कार्यालय से सम्बन्धित नहीं है ।

14. समय–समय पर मदिरा दुकानों के निष्पादन सम्बन्धी सूचनाएँ एवं निविदा सम्बन्धी जानकारी ।

15. जिला कार्यालय में आम नागरिक को सूचना उपलब्ध कराने के लिए काउन्टर की व्यवस्था है ।

16. लोक सूचना अधिकारी से सम्बन्धी जानकारी :–

स्तर	**लोक सूचना अधिकारी**	**सहायक लोक सूचना अधिकारी**	**प्रथम अपीलीय अधिकारी**
जिला स्तर पर	श्री राकेश श्रीवास्तव जिला आबकारी अधिकारी	श्री संजय इंगले सहायक जिला आबकारी अधिकारी	श्री प्रकाश पाण्डे उपायुक्त आबकार
	संभागीय राजगढ़ (ब्यावरा) म.प्र.	राजगढ़ (ब्यावरा) म.प्र.	उडनदस्ता भोपाल संभाग

17. समय–समय पर प्राप्त होने वाली सूचनाएँ एवं दिशा निर्देश एवं संशोधित नियमों की जानकारी

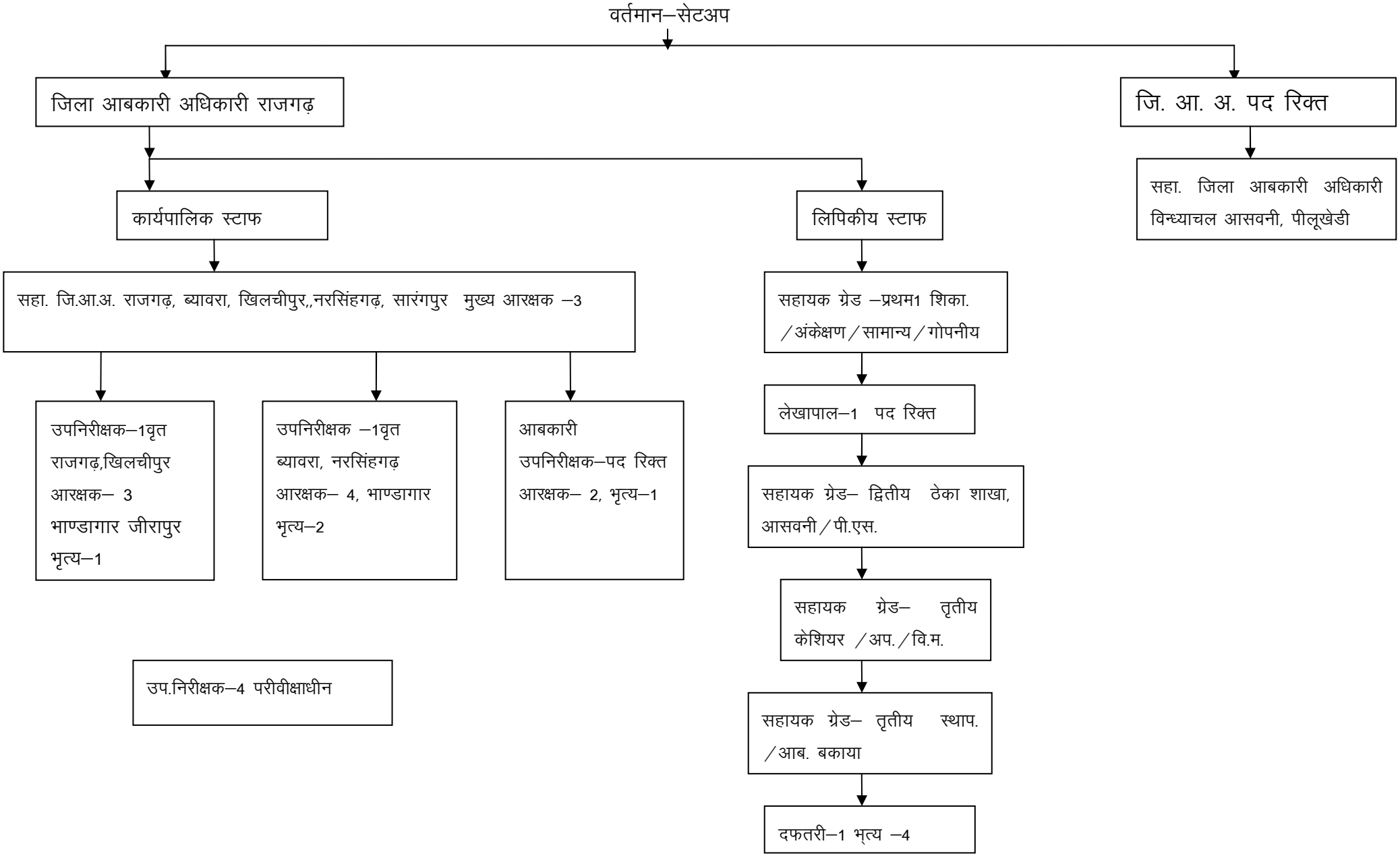
वर्तमान–सेटअप
जिला आबकारी अधिकारी राजगढ़
जि. आ. अ. पद रिक्त
सहा. जिला आबकारी अधिकारी विन्ध्याचल आसवनी, पीलूखेडी
कार्यपालिक स्टाफ
लिपिकीय स्टाफ
सहा. जि.आ.अ. राजगढ़, ब्यावरा, खिलचीपुर,,नरसिंहगढ़, सारंगपुर मुख्य आरक्षक –3
उपनिरीक्षक–1वृत राजगढ़,खिलचीपुर आरक्षक– 3 भाण्डागार जीरापुर भृत्य–1
उपनिरीक्षक –1वृत ब्यावरा, नरसिंहगढ़ आरक्षक– 4, भाण्डागार भृत्य–2
आबकारी उपनिरीक्षक–पद रिक्त आरक्षक– 2, भृत्य–1
उप.निरीक्षक–4 परीवीक्षाधीन
सहायक ग्रेड –प्रथम1 शिका. /अंकेक्षण/सामान्य/गोपनीय
लेखापाल–1 पद रिक्त
सहायक ग्रेड– द्वितीय ठेका शाखा, आसवनी/पी.एस.
सहायक ग्रेड– तृतीय केशियर /अप./वि.म.
सहायक ग्रेड– तृतीय स्थाप. /आब. बकाया
दफतरी–1 भृत्य –4